

VZOROVÝ ŘEZ I

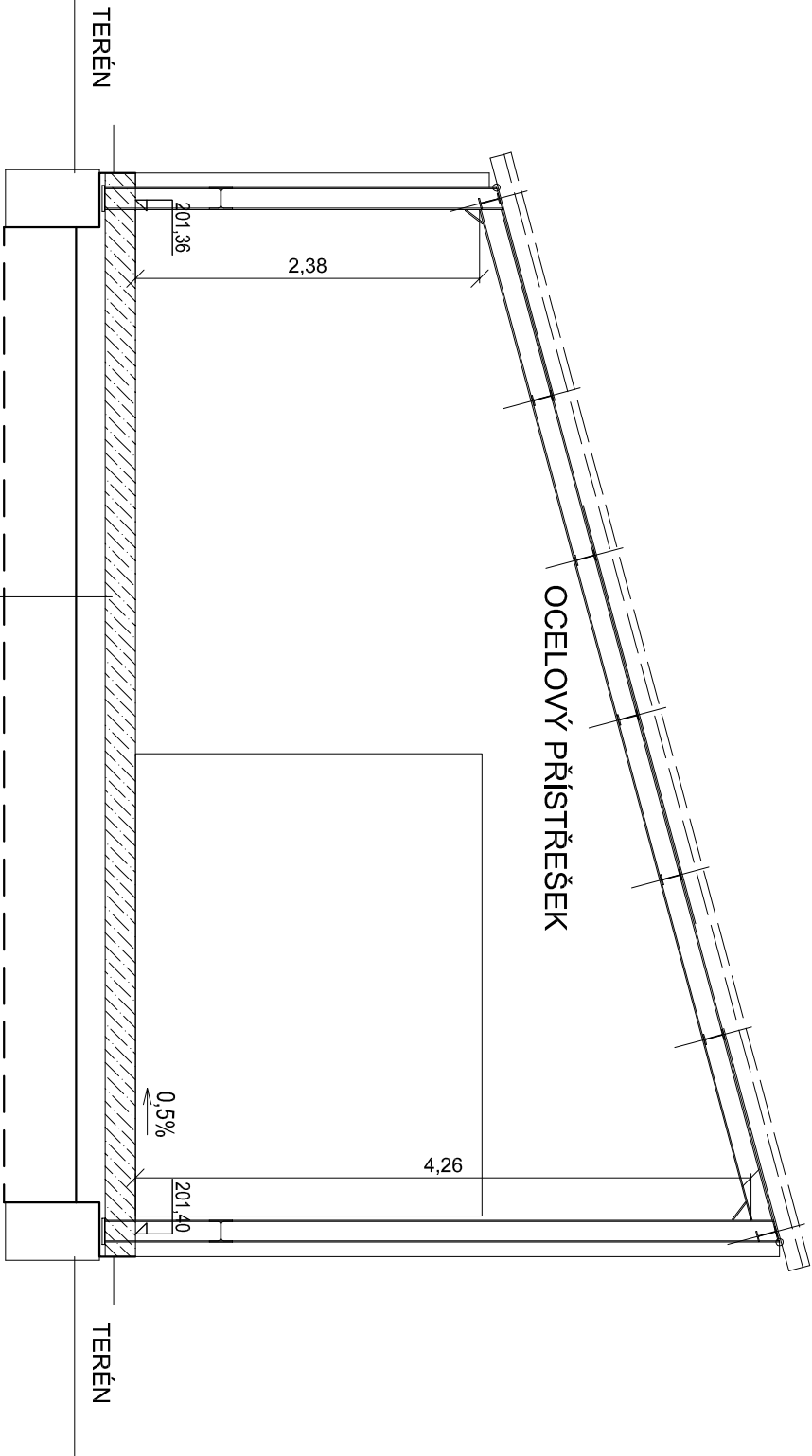

- BETONOVÁ PLOCHA

SKLADBA DLE TP170 - D1-T-3 - V-PIII

CEMENTOVÝ BETON VYMÝVANÝ

ŠTĚRKODRŮ 0-63

CELKEM
- CB II

210 mm

min. 80 MPa

ŠD<sub>A</sub>

200 mm

min. 45 MPa

Σ

410 mm
- VÝMĚNNÁ VRSTVA ZE ŠTĚRKODRTI 0-63 TL. 500 MM NA SEPARAČNÍ GEOTEXTILII

PRO DOSAŽENÍ MODULU PŘETVÁRNOСТИ E def. 2 MIN. 45 MPa

V CELÉ PLOŠE BUDE SEJMUTA ORNICE A HUMÓZNÍ ZEMINA!

	ZODP. PROJEKTANT	VYPRACOVAL	KONTROLOVAL	<div><div>PPS KANIA</div><div>PPS KANIA s.r.o., Náměstí 665/10, 709 00 tel : 596 245 252, fax : 596 245 252 e-mail : projekce@pps-kania.cz</div></div>	
	Petr Kohout	Petr Kohout	Jan Kania		
	KATASTRÁLNÍ ÚZEMÍ, PARC.Č.: Pudlov (736/16)				
	MÍSTO STAVBY : parcela č. 423/13, 423/5, 381/2				
STAVEBNÍK / OBJEDNATEL : Ing. Vladimír Čigánek, Růžnická 180, 735 51 Bohumín Pudlov			STUPĚŇ	DPS	
NÁZEV AKCE : Konverze Vodárenské věže - výstavba větrné elektrárny Bohumín - Pudlov, parc. č. 423/13, 423/5, 381/2. k.ú. Pudlov				DATUM	PARÉ
				ÚNOR 2024	
OBJEKT :	SO 04 - AREÁLOVÉ KOMUNIKACE A ZPEVNĚNÉ PLOCHY			MĚŘÍTKO 1 : 50	
ČÁST :	D.1.4 - ARCHITEKTONICKO-STAVEBNÍ ŘEŠENÍ				
OBSAH :	VZOROVÝ ŘEZ I			ARCHIVNÍ ČÍSLO : PPS- 01/24-D.1.4.b	Č.V. 02

205,00